IMMO9

Courtier en **immobilier neuf**



Programme neuf à Montpellier : Port marianne

Référence #7135





2 686 h de soleil par an
La métropole est l'une des plus ensoleillée de France à 20 min des plages et 2h de l'Espagne.

80 000 étudiants
Élue 2e meilleure ville étudiante 2025, Montpellier forme 80 000 talents dans 149 établissements supérieurs.

13 centres de R&D
Labellisée French Tech, la ville s'appuie sur 13 centres de recherche et dynamise la filière santé.

+ 8 500 nouveaux habitants/an
Au Top 10 des villes françaises, la cité affiche une progression démographique constante depuis 1940.

L'art de vivre méditerranéen

À vingt minutes des plages et 2h de l'Espagne, Montpellier accorde avec brio les charmes des ruelles historiques jalonnées d'hôtels particuliers du XVIIe siècle au design contemporain de ses architectes visionnaires. Bardée d'espaces verts, du jardin botanique aux rives du Lez, la capitale héraultaise profite de 2 686 heures d'ensoleillement par an. Le climat méditerranéen accompagne une scène culturelle d'envergure internationale, menée par l'Opéra Comédie, le centre d'art MoCo ou encore les collections du musée Fabre. Un cadre de vie privilégié qui séduit par sa capacité à marier authenticité, créativité et douceur de vivre méridionale.

Une "Surdouée" 2e meilleure ville étudiante de France

Avec 307 000 habitants intra-muros et 516 000 à l’échelle métropolitaine, Montpellier s'impose parmi les dix plus grandes villes de l'Hexagone. Sa démographie affiche une progression constante depuis la fin des années 1940.

La cité héraultaise, élue 2e ville étudiante de France 2025, recense plus de 80 000 étudiants, formés au sein de 3 universités, 6 grandes écoles et 149 établissements supérieurs. Ce vivier de talents s’appuie sur 13 centres de recherche et dynamise les filières santé, numérique et agroécologie. Une excellence académique qui alimente un tissu entrepreneurial dense, labellisé French Tech, qui renforce l'attractivité d'un territoire ancré dans l'histoire et ouvert sur le monde.

Vivre ou Investir à Montpellier : Port marianne

Situé au sud-est du centre-ville montpelliérain, Port Marianne représente un véritable trait d'union entre la ville de Montpellier et la mer. C'est un quartier dynamique et vivant qui compte près de **9 000 habitants**. Classé dans le top 3 des quartiers les plus recherchés de Montpellier, il s'étend sur 5,2 km² et est composé de plusieurs sous-quartiers dont la majorité correspond à des ZAC (zones d'aménagement concerté) : La Pompignane, Richter, Consuls de mer, Nouvelle marie, Hippocrate... Sa richesse en espaces naturels constitue l'un de ses plus grands atouts : **le parc de la Lironde**, le **parc Georges Charpak**, le **bassin Jacques-Cœur**, les rives du **Lez**...

Il jouit également de sa proximité avec l'aéroport de Montpellier mais aussi avec la nouvelle gare TGV, qui relie Montpellier à Paris en seulement 3 heure.

Port Marianne affiche un certain dynamisme économique, avec la présence de nombreux grands établissements de commerce comme le centre **Odysseum** et **Le Nuage** ou encore d'entreprises notables à l'instar de Foncia Transaction et la Société Marseillaise de Crédit. On y recense également plusieurs établissements scolaires : l'école **maternelle Louise-Michel**, l'école **maternelle Sarah-Bernhardt**, l'école **élémentaire André-Malraux**, l'école **élémentaire Jean-Jaurès**, le **lycée Pierre-Mendès-France**, le **lycée hôtelier Georges-Frêche**... En matière d'enseignement supérieur, le quartier abrite la faculté d'Économie, l'ISEM (Institut des Sciences de l'Entreprise et du Management), la faculté d'AES (Administration, Économie et Sociale), l'ENACT (École Nationale d'Application des Cadres Territoriaux), l'IPAG (Institut de Préparation à l'Administration Générale) et l'ENCCRF (École Nationale de la Consommation, de la Concurrence et de la Répression des Fraudes).

Les programmes neufs à Port Marianne ont le vent en poupe. En effet, en 10 ans d'existence, le quartier Port-Marianne a vu son marché immobilier passer du simple au double tant il est recherché, prisé pour sa qualité de vie et son emplacement stratégique. De nombreux promoteurs y ont implanté des résidences neuves composées de plusieurs appartements disponibles à la vente, pour de la résidence principale ou un investissement locatif .



Quartier
montpelliérain

57 km²
Superficie

257 399
habitants

A
Zonage ABC



RE 2020

À 8 minutes de marche du tram

- Résidence de 64 logements
- 1 Bâtiment
- Du T3 au T4
  à partir de **385 000 €**
  Pour un prix moyen de **6 945 €/m²**
- Livraison prévue au
  4ème trimestre 2025

La résidence & son environnement

Obtenir plus d'information sur ce programme

Le quartier de Port Marianne à Montpellier est un lieu de vie dynamique et attractif. Il bénéficie d'une situation géographique privilégiée, à proximité du centre-ville et des grands axes routiers. Le quartier offre une qualité de vie exceptionnelle avec ses nombreux commerces, écoles et espaces verts. De plus, il est très bien desservi par les transports en commun, permettant de rejoindre facilement le centre-ville de Montpellier.

Localisation de la résidence

Ce programme neuf à Port marianne est idéalement situé à quelques minutes à pied plusieurs écoles, comme le Groupe Scolaire André Malraux ou le Lycée Pierre Mendès-France. Pour vos achats quotidiens, le Carrefour Market est à seulement 13 minutes à pied. Pour vos moments de détente, le Parc Georges Charpak est à 7 minutes à pied et le centre commercial Odysseum à 14 minutes. Enfin, pour vos déplacements, la station de tramway Millénaire est à 8 minutes à pied.

Description de la résidence

Les appartements varient du studio au 5 pièces, tous conçus avec soin pour offrir un cadre de vie de qualité. Les intérieurs sont spacieux, avec des séjours à cuisine ouverte et des aménagements bien pensés pour séparer les espaces de jour et de nuit. Ils bénéficient tous du chauffage collectif. Chaque appartement dispose d'un espace extérieur, soit un balcon, soit une terrasse pouvant atteindre 84 m². Les derniers étages proposent des appartements haut de gamme de 4 à 5 pièces, avec des terrasses, des chambres avec dressing et des salles de bains et d'eau. La résidence offre également un rooftop partagé, idéal pour la détente et la convivialité, offrant une vue imprenable sur la ville et les étoiles, grâce à un ...



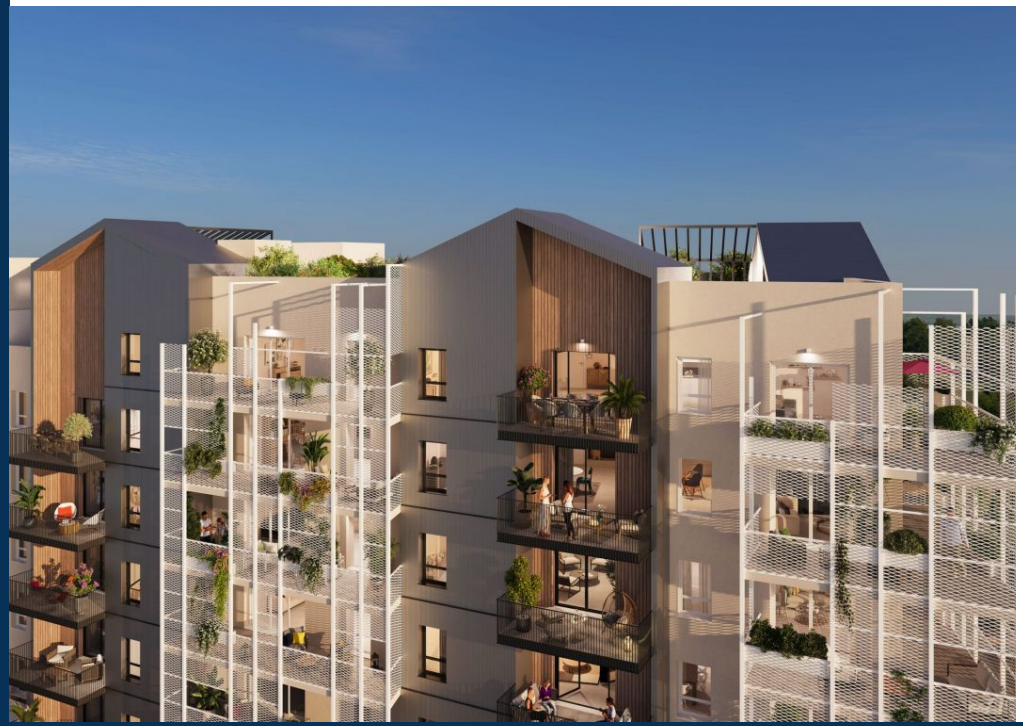

Autour de la résidence

- Station de tramway Millénaire, 8 minutes à pied
- Station de tramway Pablo Picasso, 7 minutes à pied
- Carrefour Market Montpellier Jacques Coeur, 13 minutes à pied
- Centre commercial Odysseum, 14 minutes à pied
- Parc Georges Charpak, 7 minutes à pied

Les + du programme

Résidence

- Ascenseur
- Label RE2020

Energie et confort

- Chauffage collectif
- Isolation thermique renforcée
- Volets roulants électriques

Extérieurs

- Balcon
- Espaces verts paysagers
- Point d'eau extérieur
- Prise électrique extérieur
- Terrasse

Choisir Montpellier IMMO9 pour votre projet immobilier

Montpellier IMMO9 associe une double expertise : logement neuf et connaissance fine du marché montpelliérain et occitan. Adossées au Groupe IMMO9, fort de plus de 20 ans d'expérience et de 7 agences en France, nos équipes suivent chaque dossier de la recherche du bien à la remise des clés. Avec 70 promoteurs partenaires et près de 180 programmes neufs sur Montpellier et sa périphérie, votre courtier accède à 98 % de l'offre disponible, au prix direct promoteur.

Un gain d'argent

L'accompagnement en agence est sans frais pour l'acheteur, qui ne supporte ni commission d'intermédiaire ni frais de dossier. Les prix présentés correspondent au prix promoteur, incluant les remises accordées sur les programmes sélectionnés.

Un gain de temps

Votre courtier s'appuie sur un catalogue regroupant l'essentiel de la promotion immobilière locale pour vous présenter immédiatement une sélection ciblée de logements neufs. Les critères de localisation, de budget, de surface, d'extérieurs et de calendrier de livraison sont passés en revue dès le 1er rendez-vous.

Un accompagnement sur-mesure

Un interlocuteur unique suit votre dossier de la première étude du budget à la remise des clés. Expert du neuf et de la VEFA et de ses spécificités juridiques, administratives et fiscales, il vous oriente vers un projet conforme à votre profil, en résidence principale comme en investissement locatif, avec des conseils à chaque étape.

300

clients accompagnés chaque année

70

promoteurs partenaires

Un service entièrement gratuit sans frais d'agence ni de dossier

Des prix directs promoteur



IMMO9

La référence de l'immobilier neuf depuis 20 ans



IMMO9 Toulouse - Siège social
38 Quai de Tounis
31000 Toulouse

05 61 21 79 49



IMMO9 Rennes
Parc Monier, 167 route de Lorient
35000 Rennes

02 30 96 48 60



IMMO9 Bordeaux
45 rue Georges Bonnac
33000 Bordeaux

05 35 54 82 33



IMMO9 Montpellier
418 rue du Mas de Verchant
34000 Montpellier

05 62 19 14 35



IMMO9 Nantes
2 rue de Jemmapes
44000 Nantes

02 85 52 80 36

418, rue du Mas de Verchant
34000 Montpellier

04 11 93 73 34
www.montpellierimmo9.com